

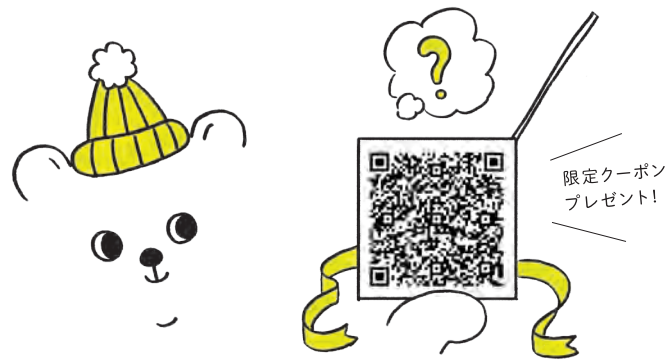

LOCATION PHOTO

Smile七五三出張撮影

笑顔あふれる、ずっと思い出に残る1日を。



<https://noma.today/studio/>

ノマスタジオ

no ma

noma studio

お電話での
お問い合わせ

046-204-4780

アクセス

〒243-0437 神奈川県海老名市泉2-8-16
ららぽーと海老名すぐそば 海老名駅西口から徒歩10分
小田急線・相鉄線をご利用の方は、JR相模線方面へ向かってください。

TAKE FREE

厚木 と 海老名
ATSUGI EBINA

を彩る ローカルマガジン《ノマ》

2019 AUTUMN

Vol. 07

n o m a

| 特集 |

気になるあの子はえびあつガール
珈琲ゼリーコレクション



気になるあの子は
えびあつガール



撮影協力: とんぼ五&Cafe 小さな探究室

海老名&厚木のお店が集結!
第2回

noma博

in ららぽーと海老名

イベント詳細情報
掲載!

気になるあの子はえびあつガール

地元でやりたいことを叶えたい。



美容師のお婆ちゃんの影響で自然と美容師を目指すようになった川島さん。都内にも憧れはあったが、お客様と密になれて自分のやりたい事を叶えるには地元の方が良いとconvex beauteへ。トータルビューティーに興味があり、日々技術を磨いています。



My Item

ADDITIONのアイシャドウとホフワイトのアイライナーがお気に入りです。アイライナーは目尻にポイントでのせています。THREEのリップもマストアイテムですね。また、美容師は手が乾燥しがちなのでニベアも常備しています。

Cosmetic

ハサミはおばあちゃんから買ったもの!

My Item

ファッションに合わせたバッグにしています!

Bag

Q. 趣味はなんですか?
A. ネイルをしたり美容が好きです。また、ピアスなどハンドメイドアクセサリー作りや映画鑑賞も好きで海老名によく観に行きます!

Q. 海老名・厚木でよく行くところは?
A. 厚木では、お肉が好きなのでDA☆BUTCHERSへよく行きます。海老名では、海老寿cafeや居酒屋さんに行くことが多いですね。ちなみに学生の時、合点くろうさぎでアルバイトしていました!

Q. 厚木・海老名の好きなところは?
A. 人ですね。友達とお客様が繋がっていたり、人との繋がりを感じられるところです。

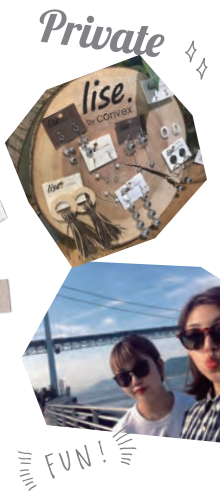

Facility Data convex beaute 厚木市寿町2丁目1-5 神崎ビル1F/2F

塗装でお客様を笑顔にしたい!



My Item

マステは公私共によく使います。仕事では、現場のチェックなどで使用しています。タンブラーはマストアイテム。現場で夏は冷えた飲み物を、冬は温かい飲み物を。

Cosmetic

ポーチも中身も無印良品! ホホハオイルは小分けにして携帯しています。

Bag

仕事の際はたくさん荷物が入るリュック



厚木市に本社を構えるユーコーコミュニティ株式会社は、多くの女性塗装職人が活躍しています。入社5年目の芹澤さんは、お客様からの好感度はNo.1。責任感が強く現場でリーダーとして働く彼女は、お客様の幸せと笑顔の為に日々奮闘中!



Facility Data ユーコーコミュニティ株式会社 厚木市旭町4-1-2 1F

Q. 趣味はなんですか?
A. 映画を観るのが好きで、TOHOシネマズ海老名へよく行きます。SFアクションが特に好きですね。あと、ジャッキー・チェンも好きです(笑) 主人公が強い系に弱い系!

Q. 海老名・厚木でよく行くところは?
A. 海老名は、TOHOシネマズ海老名とらぼーと海老名のフードコートにあるフロントへコーヒーを飲みに行きます。最近コーヒーが好きで色々なお店でコーヒーを飲んでます。厚木では、会社の近くにあるCafe Trattola Raguへたまにご褒美で行きます! 店内もおしゃれで生ハムが絶品なんです。

Q. 厚木の好きなところは?
A. 人の温かさですね。どこに行っても優しい。コンビニの店員さんも優しくしてくれます。

会社の成長の力になりたい！

「また海老名に來たい」と思えるうちに

人と話すことが好き！
小柄な見た目は裏腹に、イベント企画や準備などパワフルな花上さん。
現在の所属では、『行き先は「ちょっと海老名」が合言葉』を
キャッチコピーに掲げ、市のにぎわいづくりに日々取り組んでいます。



Q. 趣味はなんですか？

A. 映画・ミュージカル・舞台などを観に行く事です。特に映画鑑賞が好きで、邦画中心に色々観ます。ディズニー映画も好きです。ホラーは苦手です(笑)

Q. 海老名・厚木でよく行くところは？

A. 映画を観にTOHOシネマズ海老名とイオンシネマ海老名へ行きます！鑑賞ポイントがすぐ貯まります(笑)厚木では、学生の頃ミロードによく行ってました。

Q. 海老名の好きなおところは？

A. 交通利便性の良いところ。都内や横浜へ出かける機会が多いので直通で行けるのは嬉しい。海老名インターもあるので車で出出すときも便利です。



Facility Data 海老名市役所 海老名市勝瀬175-1



海老名市内で5店舗の薬局を運営し、2020年2月に海老名クリニックガーデンを開業予定の株式会社メディカルガーデンで、主に人事を担当している有田さん。薬局で働く薬剤師や事務員の面接を行い、会社の成長を陰で支える存在。

Q. 趣味はなんですか？

A. TVドラマを見る事です！恋愛ものも好きですが、ミステリー的なのも好きです。最近は行けてないんですが、野球観戦も好きで横浜DeNAベイスターズのロベス選手が好きです！

Q. 海老名でよく行くところは？

A. 子供と一緒に買い物に行くことが多く、特にらぼーと海老名はよく行きます！海老名で開催されているハンドメイドマーケットも好きで開催されると行っちゃいます。

Q. 海老名の好きなおところは？

A. 駅前はお店もたくさんあって便利ですが、自然もたくさんあるところ。公園も多いし、子育てしやすいところも好きです。



Facility Data 株式会社メディカルガーデン 海老名市国分北2丁目15-14



全身twofaceです!
柄×柄、軍服をイメージしました。

厚木市内大学在学中

木内麻友香さん (22)



Cosmetics

JILLSTUARTの鏡がお気に入り。KIEHL'Sの日焼け止め兼下地は、肌がワントーン上がって美白好きな人にオススメ。

Cosmetics

TOM FORD・PAUL&JOE・3CEのリップがお気に入り。ポーチは、タイで買ったジムトンプソン。



海老名市内カフェ店員

内田麗美さん (20)



milaowenのワンピースは1枚で上品な演出ができます!

ららぽーと海老名インフォメーションスタッフ
諸星友美さん (29)



Cosmetics

職業柄、お話をすることが多いのでshu uemuraの落ちにくいリップに。RMKのファンデとパウダーは化粧崩れしにくいのでお気に入り。



パティスリーエスポワール
アルバイトスタッフ 吉田舞さん (23)

トレンドのレオパード柄を取り入れました!

Cosmetics

ADDITIONのシャドウは友達からプレゼントでもらったもの。shu uemuraのリップは食べても飲んでも色が落ちないので気に入ってます。



ブラック×ベージュでまとめました!

ベリンダ アイラッシュセロン
オーナー 真生恵さん (28)

Cosmetics

BOBBI BROWNのリップは秋らしい色味で気に入ってます。NARSのコンシーラーとJohn mastersのヘアワックスはおすすめです!

厚木 & 海老名のおしゃれさんを探せ!

noma snap

海老名・厚木で活躍している美女のファッションナップ! 美女が使う一押しコスメも見せてもらっちゃいましたよ。

Cosmetics

SWAN LINERのリキッドライナーは、美容液が入っていておすすめ。MACのチークもヌーディーカラーがお気に入り。

海老名在勤さおりさん (27)



秋らしい色合いにまとめました!



口の中でとろける!

A

とろける珈琲ゼリー 194円

最後はクリームと混ぜて飲むほど、トロトロな珈琲ゼリー。焙煎したての珈琲を使用し、深煎りしてしっかりとした味と香りも楽しめます。



どこか懐かしいレトロな味わい

F

コーヒーゼリーあんみつ 650円

こしあんとアイスクリームがのった、まろやかな味わいの珈琲ゼリー。金属の器で、レトロで可愛く、最後まで冷たく楽しめます。

珈琲ムースゼリー 400円

挽きたて珈琲で作った少し苦めのゼリーの上に甘いムースとクリームがのって3層になっています。全部一緒にすくって食べてみてくださいね。



B

3つの主役のハーモニー



カレーの後にさっぱりゼリー

C

コーヒーゼリー 450円

細くなったゼリーに、クリームがよく絡んでするっと食べられます。アイスが溶ける前に召し上がれ。



自分で完成させる! 新感覚&新食感

D

珈琲ゼリー 250円

大盛りのアイスに、自分でゼラチン入りのコーヒーを注ぎます。固まる直前に食べてみて! とろ〜新食感が楽しめます。



E

見た目も綺麗な3層ゼリー

Shop List

<p>A 海老寿cafe</p> <p>☐ 海老名市中央2-10-27</p> <p>☎ 046-240-0240</p> <p>☉ 昼カフェ(木・金のみ): 11:30~15:00 (L.O.14:30)</p> <p>夜カフェ(完全予約制): 10:00~22:00</p>	<p>B Cafe4分休符</p> <p>☐ 厚木市飯山354</p> <p>☎ 046-280-4926</p> <p>☉ 9:00~20:00</p> <p>モーニング:9:00~11:00</p> <p>ランチ:11:00~14:00</p> <p>☉ 火曜日、月末水曜日</p>	<p>C BUNGA BUNGA</p> <p>☐ 厚木市旭町3-1-19</p> <p>☎ 046-404-2058</p> <p>☉ 11:30~22:00</p> <p>ランチ~15:00</p> <p>☉ 月曜日(祝日の場合、翌日火曜)</p>	<p>D とんぼ玉&Cafe 小さな探究室</p> <p>☐ 厚木市中依知428-1</p> <p>☎ 046-246-1326</p> <p>☉ 11:00~20:00</p> <p>☉ 木曜日、金曜日</p>	<p>E TSUKI CAFE</p> <p>☐ 海老名市国分寺台 2-12-2</p> <p>☎ 046-409-9028</p> <p>☉ 9:00~19:00</p> <p>☉ 日曜日、第4月曜日</p>	<p>F ダンケ珈琲厚木店</p> <p>☐ 厚木市中町4丁目14-5 B1F</p> <p>☎ 046-225-8555</p> <p>☉ 水~金:9:00~21:00</p> <p>土:10:00~21:00</p> <p>日・祝日:10:00~19:00</p> <p>☉ 火曜日</p>
--	--	---	---	--	--

※こちらの表示価格は、すべて税込価格です。値税は2019年9月現在のものにて、変動する可能性があります。



365日タイター まなでいー散歩



海老名と厚木を
もっもっ知りたーい!!

厚木市妻田北周辺～
ユニークなお店が多い
妻田北は奥が深い!の巻

厚木ライターの
まなでいーです!



現在、相鉄線にゆられて海老名に通っています。
実はmanaライターと言いつつ...
海老名、厚木地区については新参者なんです。
まずは自分でも海老名、厚木を知るために
エリアごとにお散歩をする事にしました!
生後半年からぼちぼち体型の私。このお散歩で、
いいダイエットになれるかな...笑

「まなでいー散歩」
WEBも好評連載中!



A レゲエショップなの? 実は理容室!! 「SON&MARLEY'S BARBER」

てくてく歩いていると...!!
すごい派手なお店じゃない?
ちょっとレゲエ感を感じる...
道路渡って近寄ってみると...
マックの看板! マックなのかな?!
違った---!! 理容室でした◎
結構尖ったメニューが揃いますね。
お店の方が、レゲエがお好きなんだとか!!

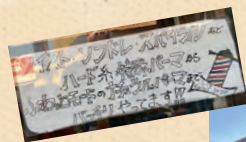

START!

B ちょっと雰囲気あるビリヤード場 「GEORGIA」

ちょっとミニシアターとかで上映されている短編映画に
出てきそうなビリヤード場で「ウキウキ」しちゃいました。
ここでは、仕事帰りの方が夜な夜なトーナメント戦などで
白熱するんだとか!!
壁には、玉を打つ棒「キュー」がズラリ～。
いや〜カッコいい!! ビリヤードできたらカッコイイかも～。
なんて、思っていたら女性プレイヤーも結構いらっしやる
みたいですよ!



キューは私の身長と
ほぼ同じ長さでビックリ!

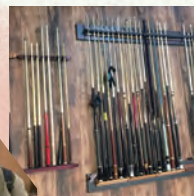

C まろやかなのにスパイシー「妻田カレー」

水を使わずトマトと豆乳を煮込み独自ブレンドのスパイスで仕上げた妻田カレー。
まず、香ってみてください。
鼻からスパイスの香りを脳と肺にいきます。そこから、ルーを一口。
口の中で、トマトの程よい酸味と豆乳のまろやかな風味が踊ります。
そして、しっかりスパイスが最後にこんにちほ。
いや、うまうま!! ちなみに...! テイクアウトもできるんだぜ!



E 動物たちが来たいと思える 「厚木プリモ動物病院」

オレンジの看板が目印の厚木プリモ動物病院。
私たち人間も病院ってちょっと億劫になりがちですね。
動物たちもそうだと思うんです!
でも、ここでは「パピーレッスン」や「しつけ相談」なども
行っているため動物たちと病院の距離が近いんですよ!
パピーレッスンはワンちゃんだけでなく飼主さんも
一緒に参加して学べますよ!

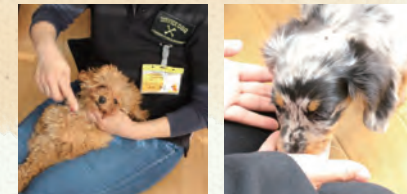

D 世界に一つだけの! 「厚木ガラススタジオ」

続いて、厚木ガラススタジオにやって参りました～!
宙吹きガラス体験がどなたでもできちゃうんです。
自分でつくるガラス作品。吹き方によっても
色マオリジナリティーがあって魅力的ですよ。
この日は、私時間があんまり無く... (ビールを注ぐMYグラス作りがかったあ)
中を見学させていただきましたか... 近くに行くと熱い!!
また、作品も販売しております! どれもカラフルで素敵ですよ～。



灼熱の中でガラスを
成形します



葛屋書店 海老名市立中央図書館
スタッフが選んだ

本当に
オススメしたい
1冊



本のセレクト：
書店担当
櫻井 香織さん

葛屋書店
海老名市立中央図書館



〒 海老名市めぐみ町7-1
☎ 046-231-5152
🕒 9:00 ~ 21:00
📍 なし

純喫茶で読みたい1冊

「今あなたに知ってもらいたいこと」

純喫茶で飲みものを注文し、本を片手に一時を過ごす…
という風景の中で、ぜひ手に取って頂きたいのが、オノ・ヨーコさんの
「今あなたに知ってもらいたいこと」です。

著者に対して、まずは「ジョン・レノンの妻」という肩書きが浮かぶ
でしょう。またはそもそも聞いたことのない名前かもしれません。
しかし本を読み進めると、この重く深い一人の女性の生き様に驚き、
惹かれていきます。

様々なエピソードの中で、印象深いのはやはり「Bless You」の場面。
自分を嫌い、攻撃してくる相手にあえて「祝福」の言葉を投げる。
そうすることで自分自身が強くなり、心も浄化されるというもの。
なかなか真似をすることはできませんが、何かに踏み出す時や
苦しい時、ひとつひとつの文章が背中を押してくれるはずです。



「今あなたに知ってもらいたいこと」
【著者】オノ・ヨーコ
【出版元】幻冬社

厚木をオシャレに!
ヴィンテージ
3古着
コーデ

オーバーオール 着まわしテク!

本厚木駅北口にある
ヴィンテージ古着屋TwoFaceの
遠藤萌子です◎
当店では実際にアメリカで買付けてきた
古着が並んでいます!

今回は、男女共に人気ですが、
どうしてもワンパターンになりがちな
over allを着まわし!

noma webでも
好評連載中!



裾をいっぱい折るのも
カワイイ

次は少しかっこよく!
カジュアルになりすぎたくない方は、
きれいな目のジャケットと合わせるのがオススメです。
オーバーオールがオーバーサイズなので
ジャストサイズで合わせるのがミソ!

ラグランスリーブ×オーバーオールは、
古着らしい組み合わせでも私も大好きです!
オーバーオールの裾をすこし折りますが、笑
可愛く着れちゃいます!

最後は少し個性的に!
総レースのガウンと合わせてみました。
オーバーオールはBOY感が結構出るので、
GIRL感を出してみました! 笑
また、デニム×レースの組み合わせも
パツパツですよ!

※参考:私の身長は160cmです。

オーバーオールでも合わせるものや着方で雰囲気も全然変わってきます!
友達や恋人、親子などでのベアルックでも人気のアイテム!ぜひぜひ挑戦してみてください!

やまゆり生協
presents
カラダにうれしい
レシピ

自宅で
作れる!

梅醤番茶

うめしょうばんちゃ

風邪、腹痛など体調がすぐれない時、
疲れた時に効果抜群

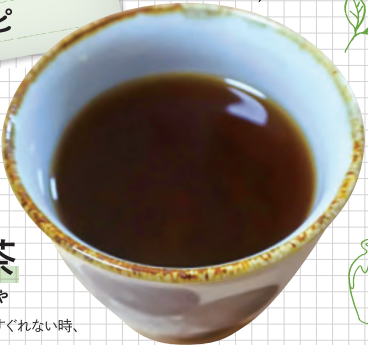

冷感症の方
必見!

How to Cook 作り方

① 梅干しは種を除いて湯のみに入れ、
箸などでよく練り
つぶす。



② 醤油を注いでよく
練り合わせる。



③ 熱い番茶を注いで
最後に生姜をたらず。



今回使用した醤油は
やまゆり生協でも取り扱いあり!



国産丸大豆醤油

創業百余年、東京都あきる野の醤油蔵で、国産の
大豆と小麦を使用し、自然の恵みの中で1年かけて
発酵熟成された本醸造こいくち醤油です。

Ingredients 材料(2人分)

- 梅干し.....1個
- 濃口醤油.....大さじ1
- 番茶(できれば煮出した三年番茶).....180cc
- 生姜おろし.....2~3滴



nomaライター
ちゃんまり

梅の酸味と醤油の塩味が効いていて、
疲れた体に染み渡ります!
生姜も入っているの、体もほかほかです。

「やまゆり生協」会員限定の料理教室も開催中!

おいしい安心食材をお家へお届けします。
📞 0120-121-127
🌐 www.yamayuri.jp

nice もっと / HAPPY
写真を撮りましょ



noma CAME life
- noma studio -

Vol. 07

レトロなフィルムカメラを楽しもう

この秋冬はレトロなフィルムカメラを持ってお散歩はいかがですか?
デジタルにはない懐かしさや、フィルムだからこそ面白さをぜひ体験してみてください!



MINOLTA X-300
(2フィルム:PRO100H)



MINOLTA X-300
(2フィルム:PRO100C)



Polaroid SX70

同じカメラでもフィルムや現像の仕方によって印象が
変わります。好みのテイストにプリントしてくれるカメラ
ショップを探してみましょう。

限られた枚数のフィルムに
ドキドキしながら撮影するのが
ボラの醍醐味。
見た目も可愛いSX-70は、
持っているだけで気持ちが
上がる名機!

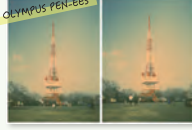

OLYMPUS PEN-EE5

通常の倍の枚数が撮れる
ハーフカメラは、たくさん撮り
たい人にオススメ。2枚1組の
「組み写真」を楽しめるのも
ハーフカメラならではの。



noma スタジオ
フォトグラファー
mayu**

6歳と4歳、2人の男の子のママです。
子供たちを追いかけまわしながら、
写真を撮り続ける毎日。
my涼男子は、
阪神タイガース矢野監督。

記念日をもっと
お客様参加型フォトスタジオ



一軒家の
フォトスタジオ
no noma
noma studio
TEL 046-204-4780
URL https://noma.today/studio/

海老名と厚木の「イイコト」「イイモノ」せいぞろい!

E B I N A I N A T S U G I

開催間近!

第2回



in ららぽーと海老名

日時 2019年10月19日(土)・20日(日)
10:00~17:00

場所 ららぽーと海老名
1F 丸の内cafe会前

必見!

noma博限定!!
nomaコラボや
お店コラボの
コンテンツ&メニューも
登場!!

ご来場いただいた方に
nomaオリジナル風船を
プレゼント!
※数に限りがあります

instaパネルで
写真を撮ろう!
#noma博で
投稿してね!

noma博を楽しんで、プレゼントをもらおう!

「noma博」で体験やお買い物をしてスタンプを集めて、
「nomaくじ」にチャレンジしよう!

noma博で使えるお買い物券や
ららぽーと商品券、
参加店舗からのスペシャルプレゼントなど、
魅力的なプレゼントがいろいろ!

ポクのかごに
フルーツのスタンプを
おしてね♪

イベント詳細はこちらから!

noma博

各種SNSでも情報発信中!



1日目
19日(土)

「イイコト」いっぱい!ワークショップ&体験DAY



サンキャッチャー作り

とんぼ玉&Cafe 小さな探究室
太陽の光を楽しむインテリア!
とんぼ玉を入れたサンキャッチャー作り体験。



タイダイ染め

ILLGATE ebina
ILLGATEオリジナルトートバッグ
もしくは、Tシャツを選んでタイダイ染め体験!

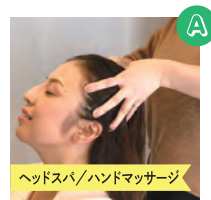

ヘッドスパ/ハンドマッサージ

convex beaute
サロンスタッフが極上の時間を
ワンコインで提供!サロンでしか
買えないヘアオイルなども販売。



食品サンプル作り

世古紀子さん 食品サンプル教室Nomple
noma博オリジナル!
一口サイズのスプーンスイーツ
食品サンプル作り体験。



LEDランタン作り

TINY CAMP VILLEGE
厚木七沢の森にある自然素材を
詰め込んだ、自分だけのLED
ランタン作り体験。



ボディジュエリー

Art Lounge Sikibu
noma博限定デザインあり!
ラメカラーパウダーでキラキラの
イラストを腕や足にアート体験。



多肉植物寄せ植え

陶芸工房 時土器
時土器が作ったnoma博オリ
ジナル陶器に、愛川園芸の
多肉植物を寄せ植え体験。



2日目
20日(日)

「イイモノ」いっぱい!おいしい海老名&厚木DAY



お弁当/惣菜

海老寿cafe
noma×海老寿cafeコラボ弁当は
数量限定!
大人気レモンから揚げとアンチョビ
ポテトもあります。



豆腐

富塚とうふ店
テキストが入りますテキストが入り
ますテキストが入りますテキストが
入ります



パン

パン工房NoPell Bakery
今回特別に伊勢原にあるムール
ア・ムーアの小麦を使用。
noma博でしか買えない、自家製
酵母のハード系のパンが登場!



ハム/ソーセージ

厚木ハム
自社農場産の豚肉だけを使用し、
ソーセージの皮は天然羊腸。
noma博限定でソーセージとサント
ガーレンビールSETもご用意!



パン

Le seul et l'unique(ルセルエル ユニク)

今年オープン話題のパン屋さん。
ベーグルやマフィンなど人気パンは
もちろん、富塚とうふ店の豆腐を使っ
たnoma博限定コラボパンも登場!



焼菓子/プリン

オカリナキッチン

地元の食材やデザインにこだわった
お菓子屋さん。海老名産の卵を
使用したプリンや、noma博限定
クッキーが登場!



珈琲豆/焼菓子

南蛮屋

炭火焙煎の珈琲豆や、その珈琲を
使ったオリジナル商品も。
noma博限定SETもご用意!

※写真上の記号Aは厚木、Bは海老名の出展者及びお店を表しています。
※各コンテンツはいずれも、クレジットカード、アプリ決済、ポイント付与・利用、駐車券サービスは対象外です。ご了承ください。

印刷して使ってね!

毎日が楽しくなる!

nomaふろく

今回は、**nomaオリジナルブックカバー&しおり**

毎回大好評のnoma読者限定の「nomaふろく」第3弾。
QRコードを読み込んで、印刷して使えるブックカバーとしおりです。
誰でも使えるので、ぜひ使ってみてくださいね!

ダウンロードは
こちらから

<https://noma.today/omake/07/>



セットで使って、読書の秋を楽しんで!



クラフト紙に印刷して包装紙に♪

デザインは全部で4種類!
カラーバリエーションもあります♪



カラーバリエーションやデザイン詳細はダウンロードページをチェック!

こんな使い方も!



スマホの壁紙にもなるよ!

noma 読者プレゼント

スマートフォンまたはパソコンより応募ページにアクセス!
記入必須のキーワードは14ページから見つけてね。

[締切]
2019年
11月15日(金)

ご応募お待ちしております!



no.1

レンビコーナーで登場

やまゆり生協
『近藤醸造株式会社
キッコゴ 国産丸大豆醤油』



梅醤番茶で使用した豊かな味わいが特徴のキッコゴ国産丸大豆醤油をぜひお試しください。海老名にある「やまゆり生活共同組合」では、家族や自分が食べる食品を少しでも「安心して食べられるものに」という想いで、生産者の想いを消費者に、消費者の食べた感想を生産者に伝え、生産者と消費者を繋いでいます。



10
名様

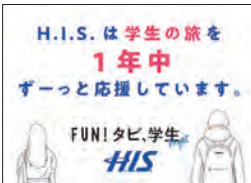

no.2

H.I.S『HIS厚木イオン・ららぽーと海老名で利用できる割引券』

HIS厚木イオン・ららぽーと海老名で利用できる割引券をプレゼント!割引内容は…「海外旅行お1人様3000円割引」「国内旅行お1人様1000円割引」となっております。年末年始、春休みの家族旅行、ご友人同士や学生さんの卒業旅行等に是非ご利用ください!一部適用除外商品あり。

10
名様



no.3

海老寿cafe
『とろける珈琲ゼリー』

えびなの名店にも選ばれた手作りCafe「海老寿cafe」。焙煎したての珈琲を使用した、舌の温度でとろける新食感珈琲ゼリーをぜひお店でお楽しみください! ※木曜・金曜の11:30~14:30のランチタイムでご提供いたします。

2
名様



no.4

レンブラントホテル海老名
『海老名の朝食 ペアご招待券』

楽トラベル「朝ごはんフェスティバル@2019」において2年連続、神奈川県3位を獲得した「海老名の朝食」。この朝食は、宿泊しなくてもいただける朝食なんです。えびなのたまごを使用したホテルのシェフが作る絶品卵料理が朝の空腹を満たします。大切な方とぜひ、特別な朝をお過ごしください。

noma Web版もチェック!

Web > <http://noma.today>



シェアやいいね! してくれたらライターが喜びます。フォローしてね!

hello@noma.today
@nomatoday
nomatoday
noma.today



フリーペーパー設置店の ご案内



イベントなどでも配布してるよ!

厚木や海老名を中心に、設置店増えています!



あなたもnomaの仲間になりませんか?

ライター、カメラマン、モデル、編集者、デザイナー etc

nomaメンバーになってよかった!こんなことをしました!

読者さんの「記事を見ました」の一言で元気をもらえます♡子連れで取材させていただく機会が多く恵まれた環境に感謝しています。フリペやnoma博の取材を任せられることもありスキルアップや新たな仕事に繋がりました!

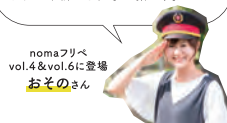

nomaフリペ vol.4&vol.6に登場
おぞのさん

お仕事が広がったことはもちろん、地元友人が「海老名にこんな素敵なところがあるんだね!」と連絡くれたのが嬉しかったです。新たな出会いから再会まで、さまざまなご縁を広げ、繋いでくださる大切な場所です。

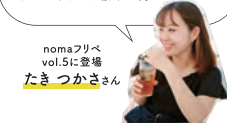

nomaフリペ vol.5に登場
たきつかささん

まだライターを始めたばかりですが、既に厚木界隈のお店に取材に行ったりと色々経験させてもらっています。そして、nomaの取材やオフ会を通して、色んな人と出会うことができ、とても楽しいです!



今号に登場
ちゃんまりさん

ワクワクすること・学びがたくさん!

- メンバー同士の交流会に参加して地域の仲間ができる!
- メンバーでイベントや限定・マル秘体験も!
- 勉強会に参加してWeb、写真、文章のスキルが身につく!
- nomaグループで地域の情報を先取り!
- nomaの紙面やWebにでられるかも! などなど…



パン会



陶芸教室

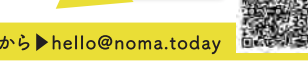

オフ会

大学生メンバーも大募集! ご応募はこちらから▶hello@noma.today

編集後記

えびあつがール!

海老名・厚木で活躍している女子を取り上げましたが、いかがだったでしょうか? ファッションスナップのコスメアイテムは、すごい勉強になりますね!
珈琲ゼリーコレクションは、それぞれ顔の違う珈琲ゼリーがラインナップしています。また、全体のデザインはレトロ感を出してみました◎



Yummy

エビ

今回表紙のモデルを務めてくれたのは、海老名市内のカフェで働く内田麗美さん! とっても可愛いくて、表情も素敵! 毎度ですが… すごく悩んで決めた1枚が表紙になりました。麗美さんはファッションスナップでも登場しています。撮影場所は、厚木にある「とんぼ玉&Cafe 小さな探検室」の店内です。お店の雰囲気最高すぎました…!

nomaフリペvol.7の感想やご意見もお待ちしております。
「こんな企画やってほしい」「このお店取り上げてほしい」など読者の皆様のご意見も参考にさせていただきます!
また、nomaフリペを見つけたらTwitterやInstagramで#nomaフリペとタグ付けてUPしてくださいね!

See You Next!

スタイル抜群で美しい麗美さんとパンヤリ!



新コーナー noma編集部のBOYAKI

- ディレクター うつらさん
テキストが入りますテキストが入りますテキストが入ります
- 編集長 まなていー
付録が非常にオススメです! noma博待ってますー!
- デザイナー マキロン
付録は色々な用途で使えますので、ぜひ使ってみてくださいね!クラフト紙に印刷するのもおすすめです。
- カメラマン mayu
テキストが入りますテキストが入りますテキストが入ります
- カメラマン きいちゃん
テキストが入りますテキストが入りますテキストが入ります
- ライター Fukky
テキストが入りますテキストが入りますテキストが入ります

noma博でおなにかいっばい食べたいなあ〜

[noma] STAFF

Designer・Illustrator/山中 真季
Photographer/小川 真奈・斎藤 真弓・大原 貴和子・千島 露乃
Editor・Writer/小川 真奈・千島 露乃
Producer・Art director/萩原 和哉



nomaでは広告の掲載や、本誌の設置店様を募集しています。お気軽にお問い合わせください。また、本誌へのご意見やご感想もメールにてお待ちしております。
お問い合わせ先: hello@noma.today

あなたの未来をはじめよう
カズミア株式会社

発行 **Kazmia**
Web制作・企画 / 撮影 / グラフィックデザイン
〒243-0437 神奈川県海老名市泉 2-8-16